



INTRODUCCION DE LA RAZA TEXEL PARA LA PRODUCCION DE CARNE DE ALTA CALIDAD EN LA ZONA HUMEDA

EL USO DE LA PRADERA Y LA ALIMENTACION EN LA NUTRICION

LA PRADERA COMO BASE DE LA ALIMENTACION

- **LAS PRADERAS DE LA ZONA HUMEDA SE CARACTERIZAN POR TENER UN CONTENIDO AMPLIO DE ESPECIES CUYO VALOR ALIMENTICIO VARIA SEGÚN LA EPOCA DEL AÑO.**
 - **PRINCIPALES ESPECIES SON LAS GRAMINEAS COMO PASTO MIEL, PASTO OVILLO, POAS Y AGROSTIS**
 - **ESPECIES SECUNDARIA SON LAS LEGUMINOSAS ENTRE LAS QUE SE ENCUENTRA EL TREBOL BLANCO Y EN ALGUNOS LUGARES ESPECIES DE LOTUS**
 - **LAS OTRAS ESPECIES SON LAS MALEZAS O ESPECIES DE BAJO VALOR PARA LA ALIMENTACION ANIMAL. EN LOS SITIOS HUMEDOS APARECEN LAS ESPECIES DE JUNCOS**
- **COMO CONSECUENCIA EXISTE UNA OFERTA VARIABLE DE ALIMENTO Y DE NUTRIENTES PARA LA PRODUCCION ANIMAL.**
 - **EL MANEJO CONSISTE EN TRATAR DE BALANCEAR LA OFERTA DE NUTRIENTES CON LA DEMANDA QUE TIENEN LOS ANIMALES**

TASA DE CRECIMIENTO DE LA PRADERA

kg MATERIA SECA/ha/día

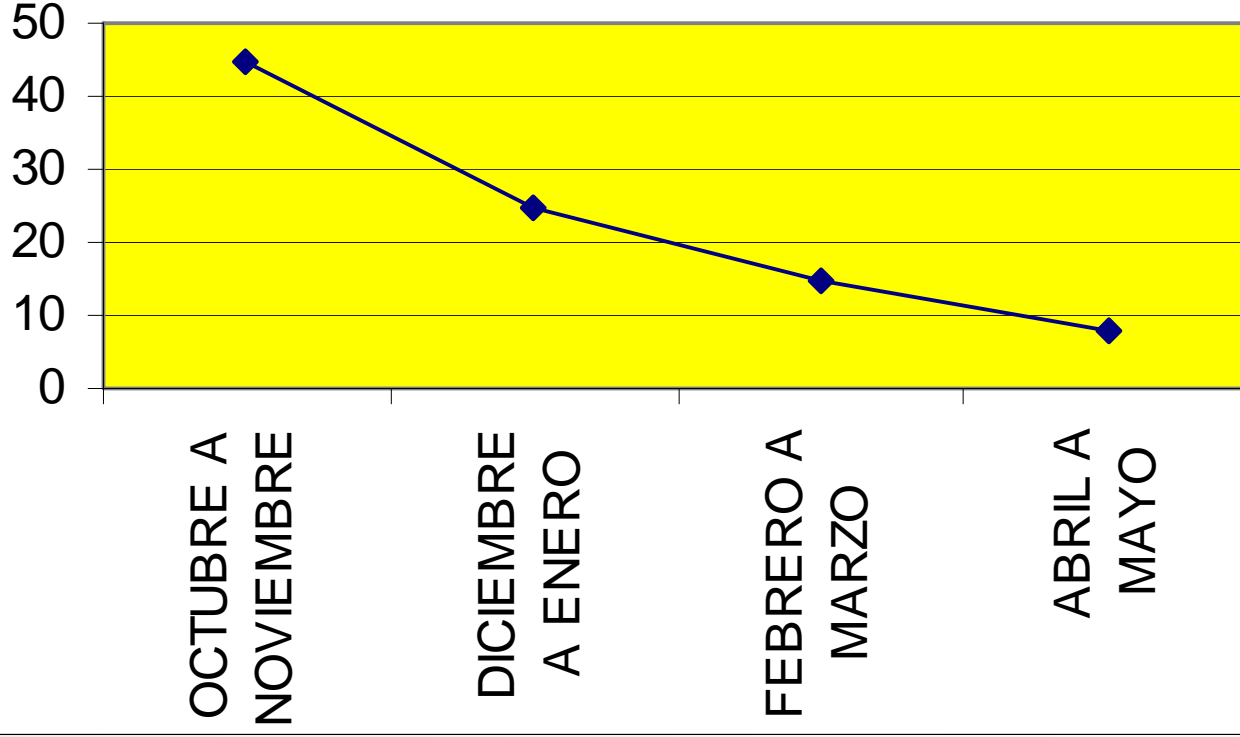

PRODUCTIVIDAD DE PRADERAS EN ESTANCIA LAS COLES

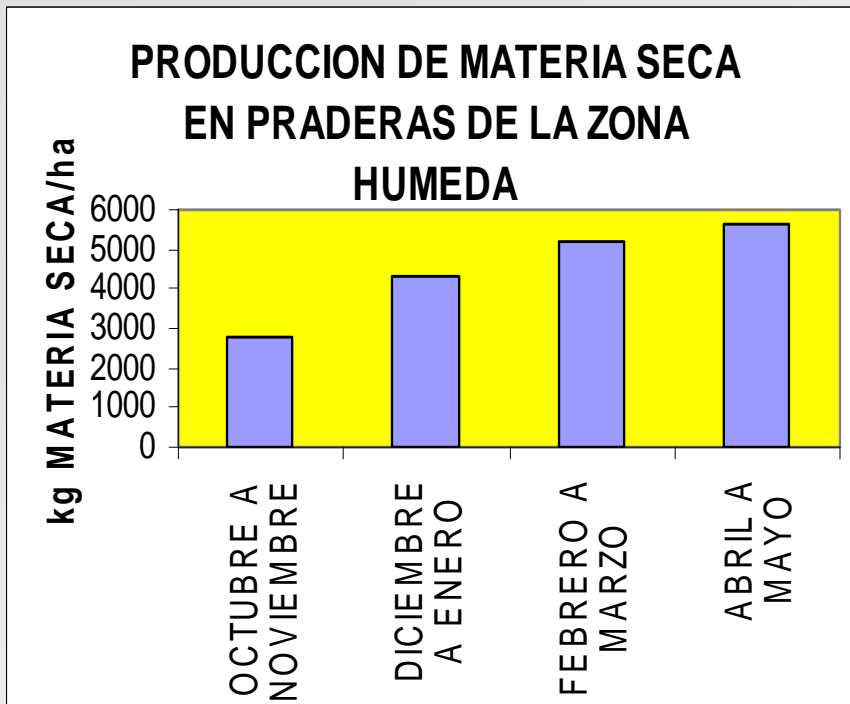

CAMBIOS EN LA TASA DE CRECIMIENTO DE LAS PRADERAS EN LA ZONA HUMEDA, ESTANCIA LAS COLES, RIO VERDE

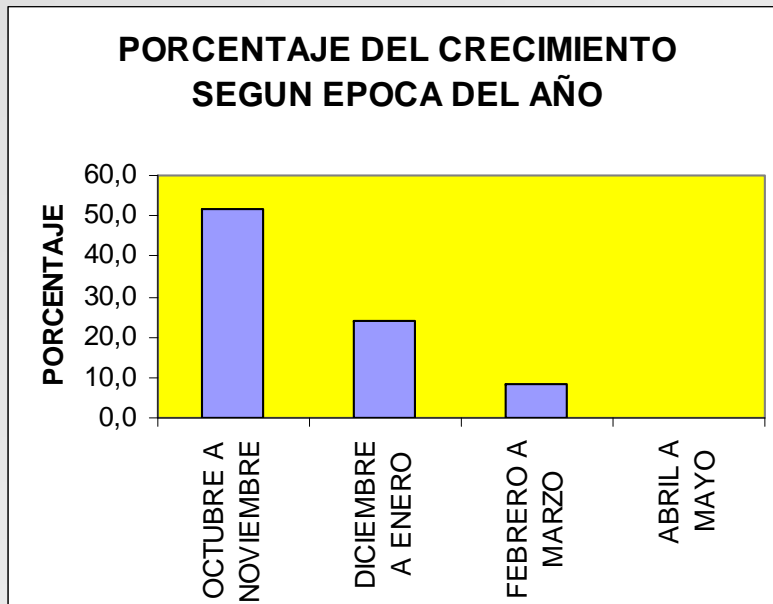

- **LA TASA DE CRECIMIENTO ES MAXIMA EN EL PERIODO DE PRIMAVERA**
- **MAS DEL 50% DE TODO EL CRECIMIENTO ANUAL OCURRE EN ESTA EPOCA**
- **LA TASA DE CRECIMIENTO ESTA AFECTADA POR LAS CONDICIONES CLIMATICAS DEL AÑO**
- **EN OTOÑO SEGÚN EL AÑO PUEDE HABER O NO ALGUN CRECIMIENTO DE LA PRADERA**

CAMBIOS EN LA COMPOSICION BOTANICA DE LAS PRADERAS DE LA ZONA HUMEDA

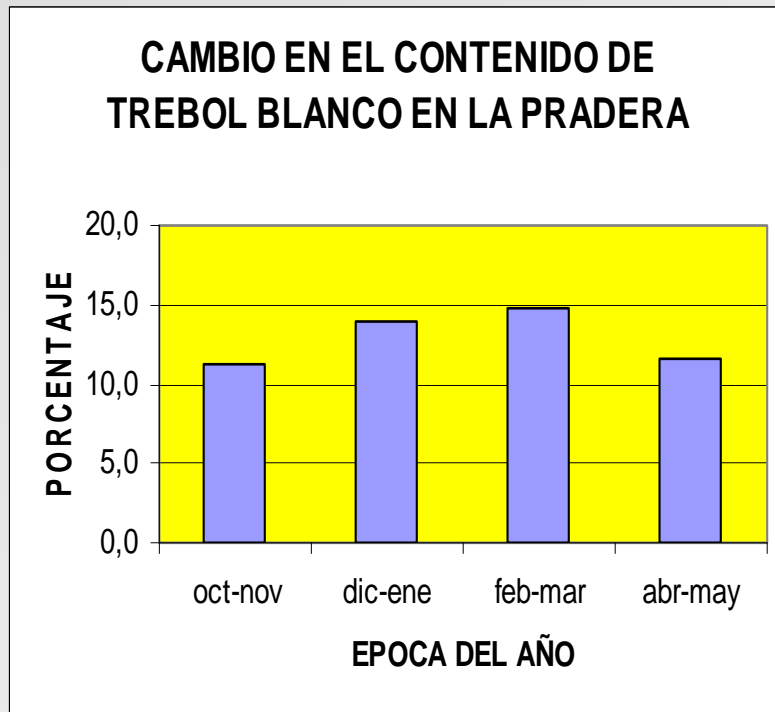

- **EL CONTENIDO DE TREBOL BLANCO ES VARIABLE SEGÚN LA EPOCA DEL AÑO**
- **A MAYOR CONTENIDO DE LA LEGUMINOSA MAYOR SERA LA TASA DE INCREMENTO DE PESO DE LOS CORDEROS**
- **LA FERTILIDAD DEL SUELO DETERMINA LA CANTIDAD DE LEGUMINOSAS PRESENTES EN UN PRADERA**

COMPORTAMIENTO DE CORDEROS EN PRADERAS

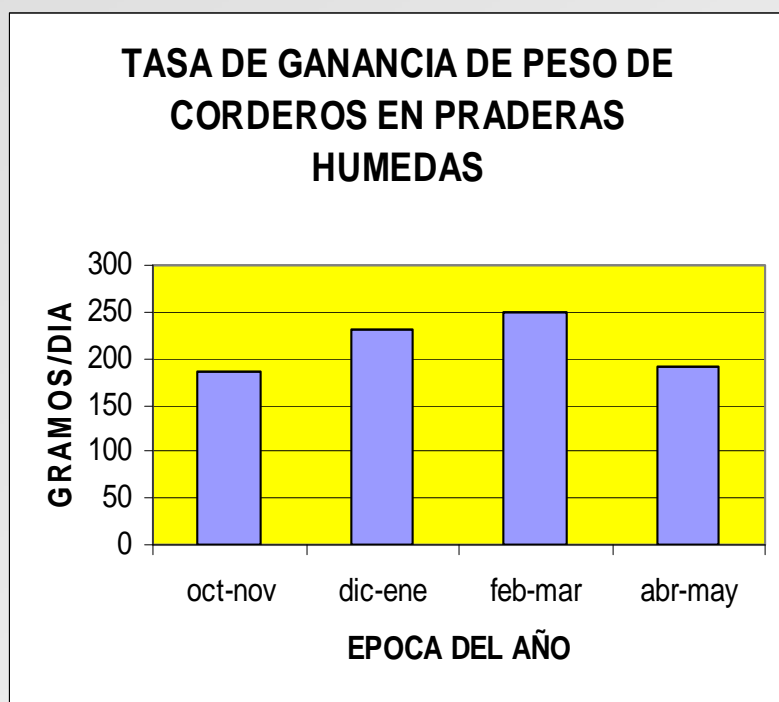

- **LA TASA DE GANANCIA DE PESO DE LOS CORDEROS AUMENTA CON CAMBIOS EN LA CALIDAD DE LA PRADERA**
- **LA COMPOSICION BOTANICA ES CAMBIANTE SEGÚN LA EPOCA DEL AÑO**
- **A MAYOR CANTIDAD DE TREBOL BLANCO EN LA PRADERA MAYOR SERA LA TASA DE GANANCIA DE PESO**

LA DEMANDA DE NUTRIENTES POR LOS ANIMALES



- **EL REQUERIMIENTO DE LOS ANIMALES DEPENDE DE SU PESO Y CONDICION**
- **LA CALIDAD DE LA PRADERA JUEGA UN ROL IMPORTANTE EN OBTENER UN ALTO RENDIMIENTO**
- **LOS RFEQUERIMIENTOS DEBEN SATISFACERSE PARA LOGRAR UN ANIMAL EN CONDICIONES DE BENEFICIO EN EL MENOR TIEMPO POSIBLE**

Efecto del cambio de disponibilidad sobre la carga animal potencial

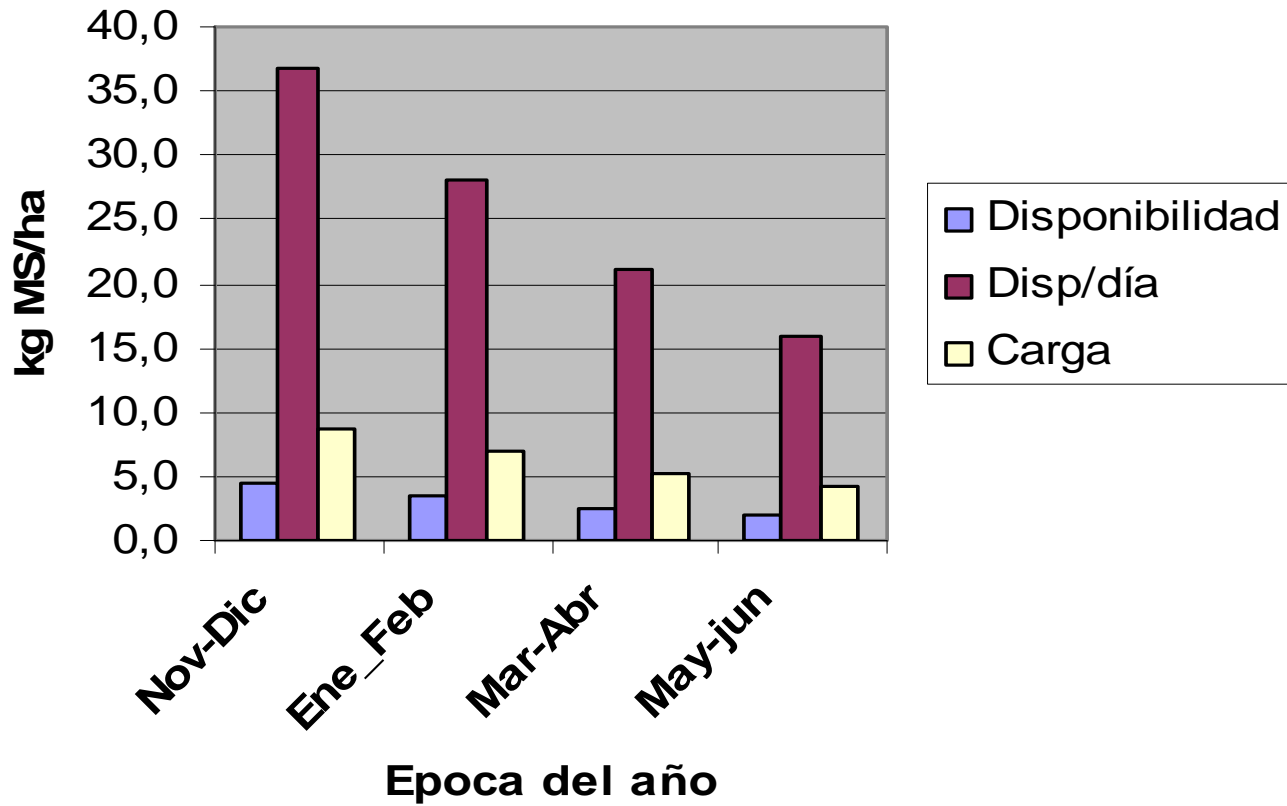

Peso al nacimiento de machos puros y cruzados

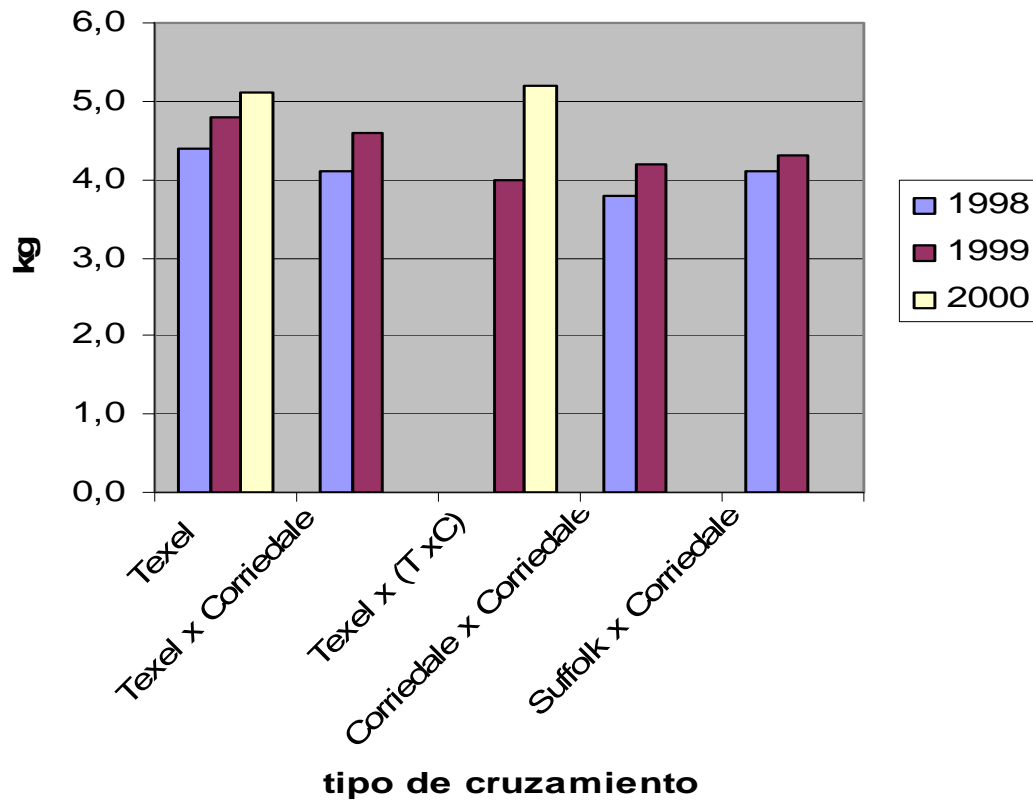

PESO AL NACIMIENTO DE HEMBRAS

